Gemeinde Siglistorf | Kanton Aargau

Kulturlandplan

gemäss § 15 BauG

Beschlossen von der Gemeindeversammlung:	14. Juni 2013
Genehmigt vom Regierungsrat:	6. November 2013

1. GENEHMIGUNGSINHALT:

Landwirtschaftszonen

- Landwirtschaftszone

Schutzzonen

- Naturschutzzone
- Magerwiese
- S / G — Feuchtgebiet: Streuwiese (S); Gewässer (G)
- W — Fromentalwiese | Extensive Weide (W)
- N — Naturschutzzone Wald: naturwaldgemässe Bestockung (N)
- E — Naturschutzzone Wald: Eichenwald (E)
- H — Hochstammobstbestand mit Streuobstwiese

Überlagerte Schutzzonen

- Landschaftsschutzzone

Schutzobjekte

- Hecke, Feldgehölz, Ufergehölz
- Einzelbaum, Baumreihe, Ufergehölz
- Aussichtspunkt

Weitere Zonen gemäss Art. 18 RPG

- Rekultivierungszone

2. ORIENTIERUNGSINHALT:

- Wald
- Gewässer (Abstände und zulässige Nutzung gemäss kantonaler und eidgenössischer Gewässerschutzgesetzgebung)
- offener Bach
- eingedolter Bach
- Sauberwasserleitung / Drainage
- Grundwasserschutzzone
- Archäologische Interessengebiete
- Obstgarten, Hochstammobstbestand, Streuobstbau
- Gemeindegrenze
- Kantonales Denkmalschutzobjekt

Aus dem Bauzonenplan

- Bauzonengrenze

Aus dem kantonalen Richtplan

- Historische Verkehrswege national regional lokal
- Wanderwege
- Öffentliche Quelle
- Fruchtfolgeflächen

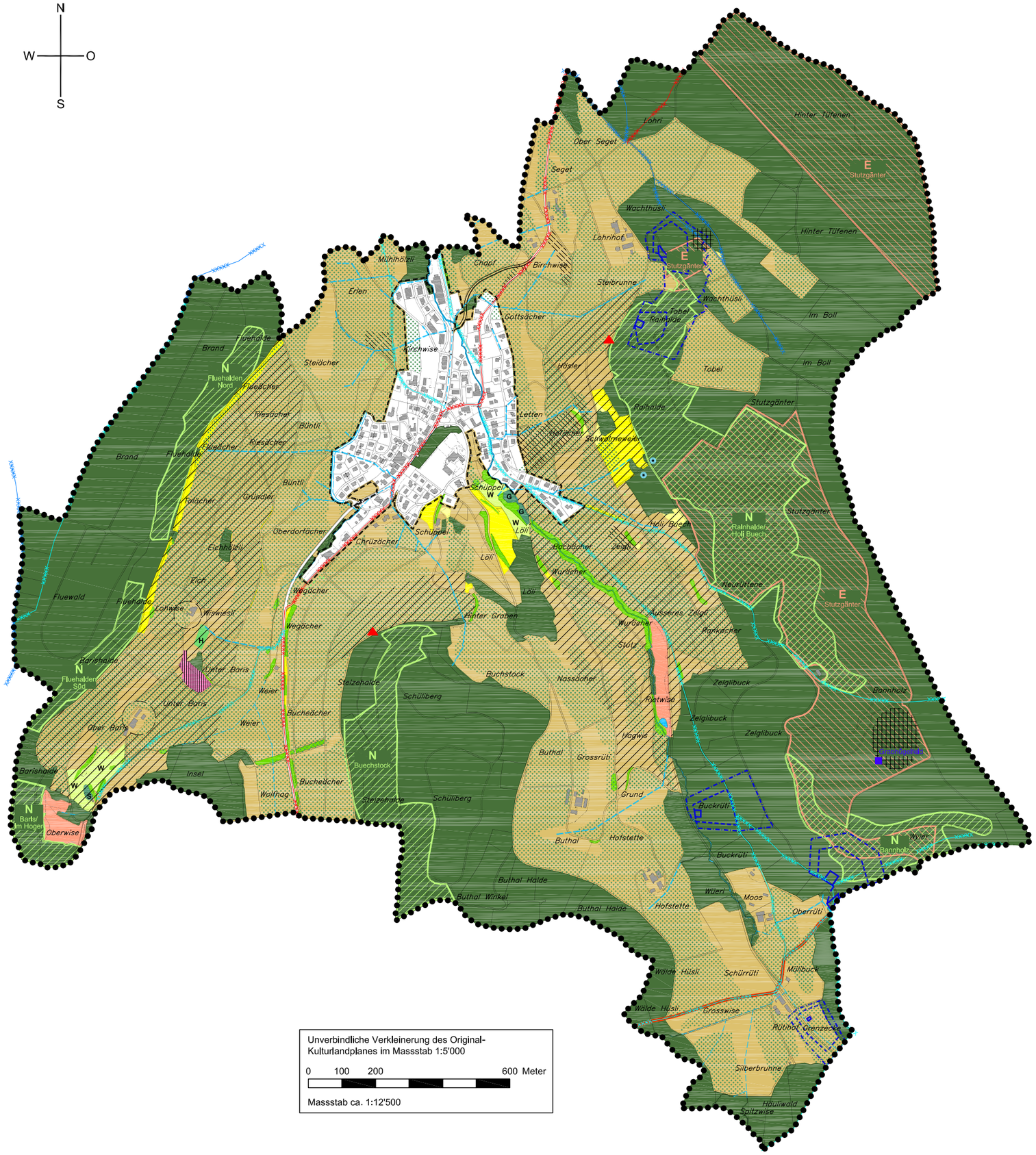

Unverbindliche Verkleinerung des Original-Kulturlandplanes im Massstab 1:5'000

0 100 200 600 Meter

Massstab ca. 1:12'500

Januar 2014 / PH

STEINMANN
INGENIEURE UND PLANER AG
Dipl. Ing. ETH/SIA, pat. Ing. Geometer
Aarauerstrasse 69 5200 Brugg